Правила землепользования и застройки Трехложинского сельского поселения Алексеевского муниципального района Волгоградской области применительно к населенному пункту хутору Арепьев

Приложение № ___
к Решению Алексеевской районной Думы Волгоградской области
от "___" _____201__ г. №_____

КАРТА ГРАНИЦ ТЕРРИТОРИАЛЬНЫ ЗОН

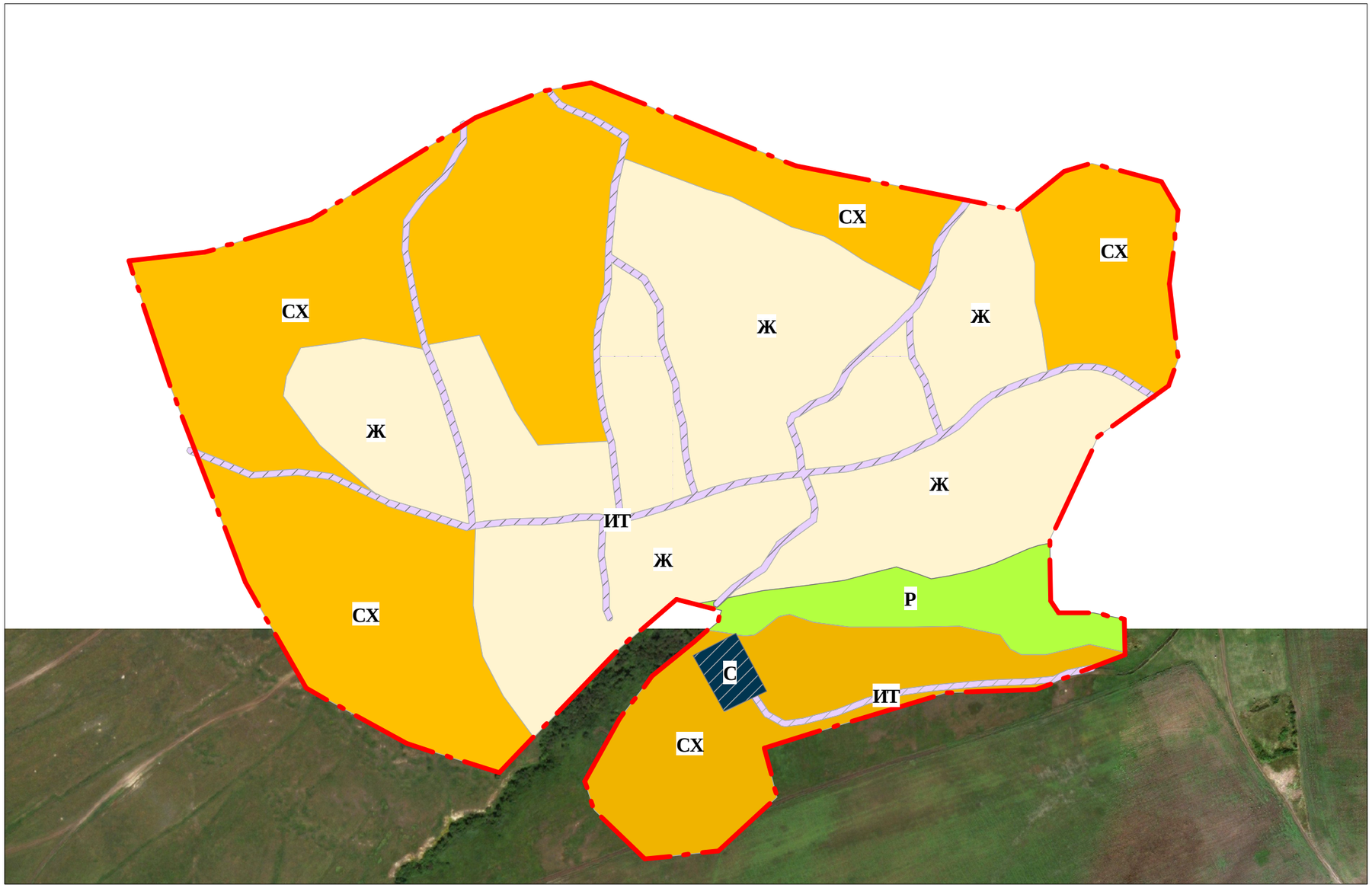

УСЛОВНЫЕ ОБОЗНАЧЕНИЯ

Граница сельского населенного пункта

Граница территориальной зоны

Ж — Код территориальной зоны

Ж - зона застройки малоэтажными индивидуальными жилыми домами

И Т - зона объектов инженерной и транспортной инфраструктуры

СХ- зона объектов сельскохозяйственного назначения

Р - зона лесов, садов и парков

С- зона объектов специального назначения