Правила
землепользования и застройки Реченского сельского поселения Алексеевского муниципального района Волгоградской области применительно к населенному пункту хутор Лунякинский

Приложение № __
к Решению Алексеевской районной Думы
Волгоградской области
от "___" _____ 201__ г. №_____

КАРТА ГРАНИЦ ТЕРРИТОРИАЛЬНЫХ ЗОН

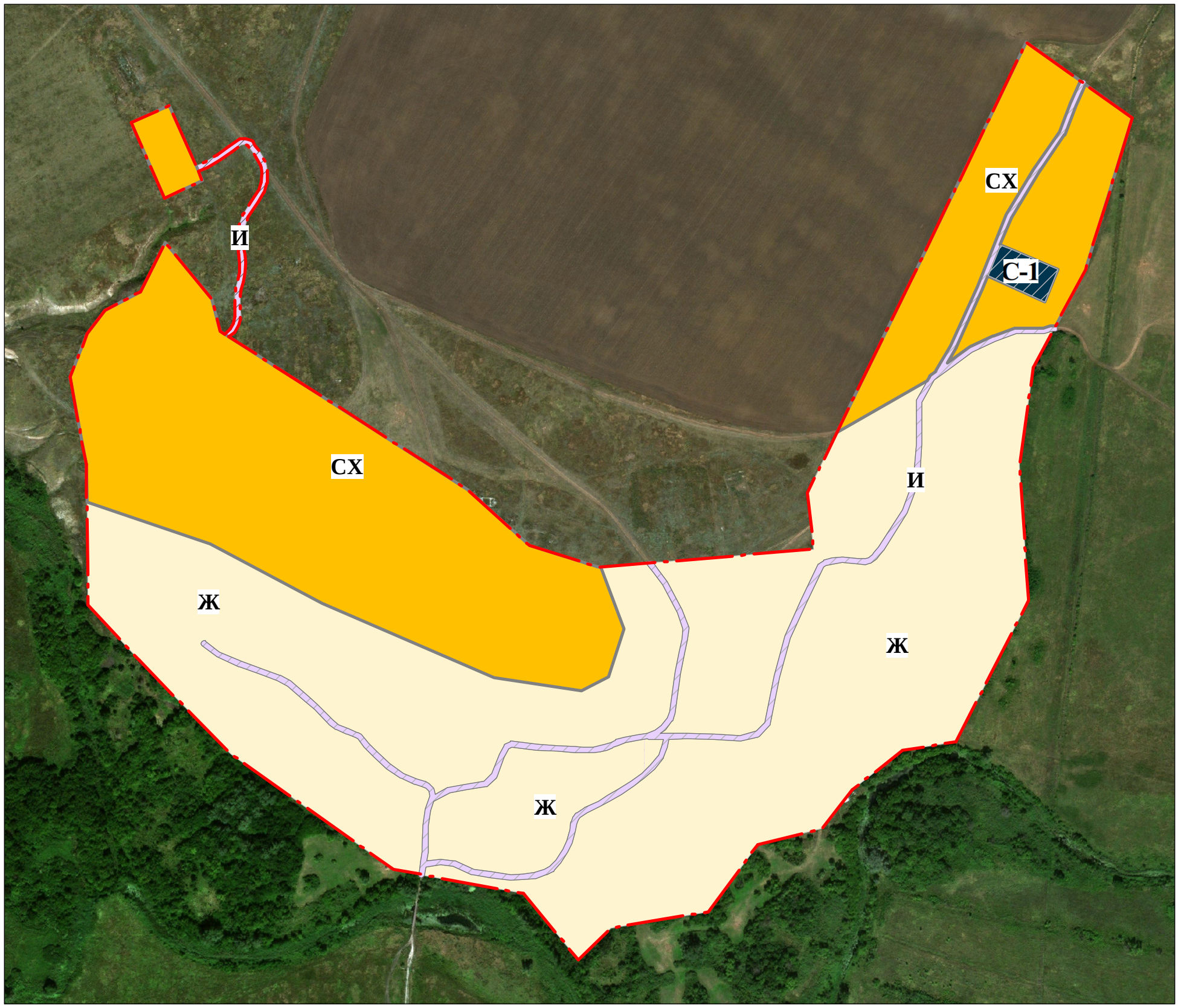

Условные обозначения

Граница сельского населенного пункта

Граница территориальной зоны

Ж — Код территориальной зоны

СХ- зона объектов сельскохозяйственного назначения

Ж- зона застройки малоэтажными индивидуальными жилыми домами

И - зона объектов инженерной и транспортной инфраструктуры

С-1 зона кладбища