Правила землепользования и застройки Аржановского сельского поселения Алексеевского муниципального района Волгоградской области применительно к населенному пункту хутор Сидоровка

Приложение № ___
к Решению Аексекевской районной Думы Волгоградской области
от "___" _____201__ г. №_____

КАРТА ГРАНИЦ ТЕРРИТОРИАЛЬНЫХ ЗОН

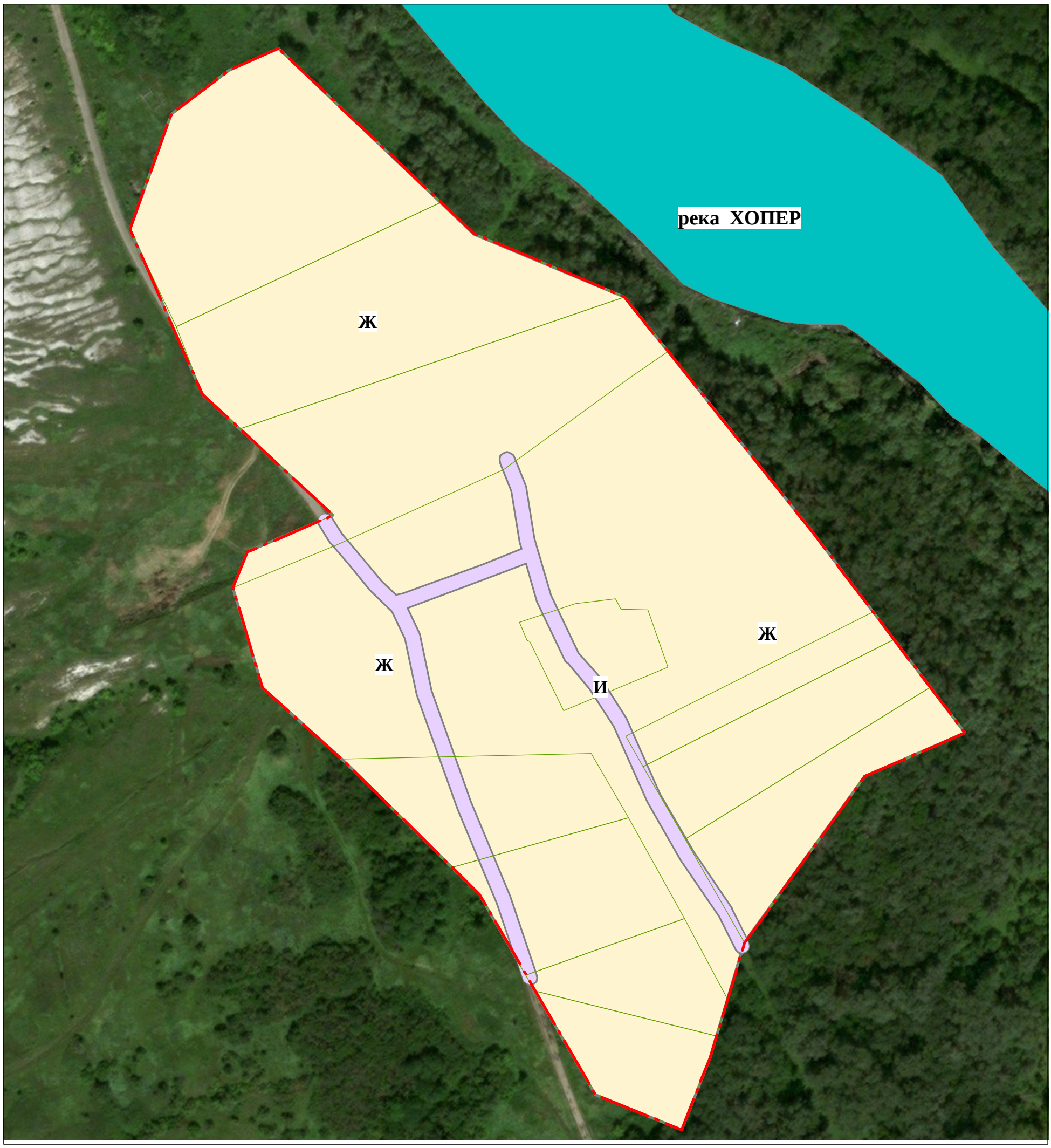

УСЛОВНЫЕ ОБОЗНАЧЕНИЯ

Граница сельского населенного пункта

Граница территориальной зоны

Ж **Код территориальной зоны**

Граница кадастровых кварталов

Жилая зона

Ж - зона застройки малоэтажными индивидуальными жилыми домами

Зона инженерной и транспортной инфраструктуры

И - зона объектов инженерной и транспортной инфраструктуры