Правила землепользования и застройки Солонцовского сельского поселения Алексеевского муниципального района Волгоградской области применительно к населенному пункту хутор Яминский

Приложение № ___
к Решению Алексеевской
районной Думы
Волгоградской области
от "___" _____201__ г. №_____

КАРТА ГРАНИЦ ЗОН С ОСОБЫМИ УСЛОВИЯМИ ИСПОЛЬЗОВАНИЯ ТЕРРИТОРИИ

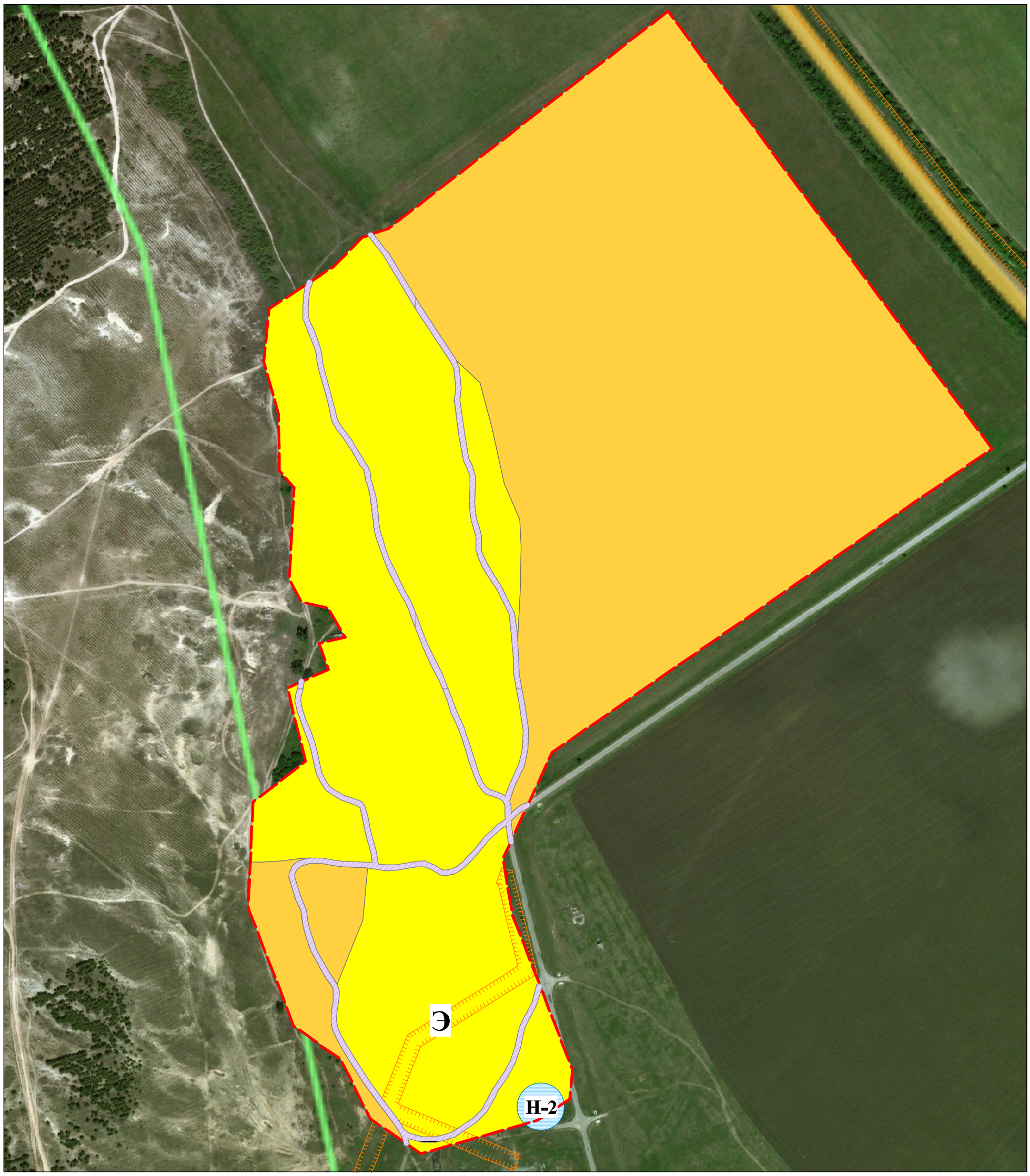

УСЛОВНЫЕ ОБОЗНАЧЕНИЯ

Граница сельского населенного пункта

Граница зон с особыми условиями использования территории

Н-2 — Код зоны с особыми условиями использования территории

Э — Охранная зона ЛЭП

Н-2 — 1 пояс санитарной охраны источника питьевого и хозяйственно-бытового водоснабжения