Правила землепользования и застройки Трехложинского сельского поселения Алексеевского муниципального района Волгоградской области применительно к населенному пункту хутор Арепьев

Приложение № ___
к Решению Алексеевской районной Думы Волгоградской области
от "___" _____201__ г. №_____

КАРТА ГРАНИЦ ЗОН С ОСОБЫМИ УСЛОВИЯМИ ИСПОЛЬЗОВАНИЯ ТЕРРИТОРИИ

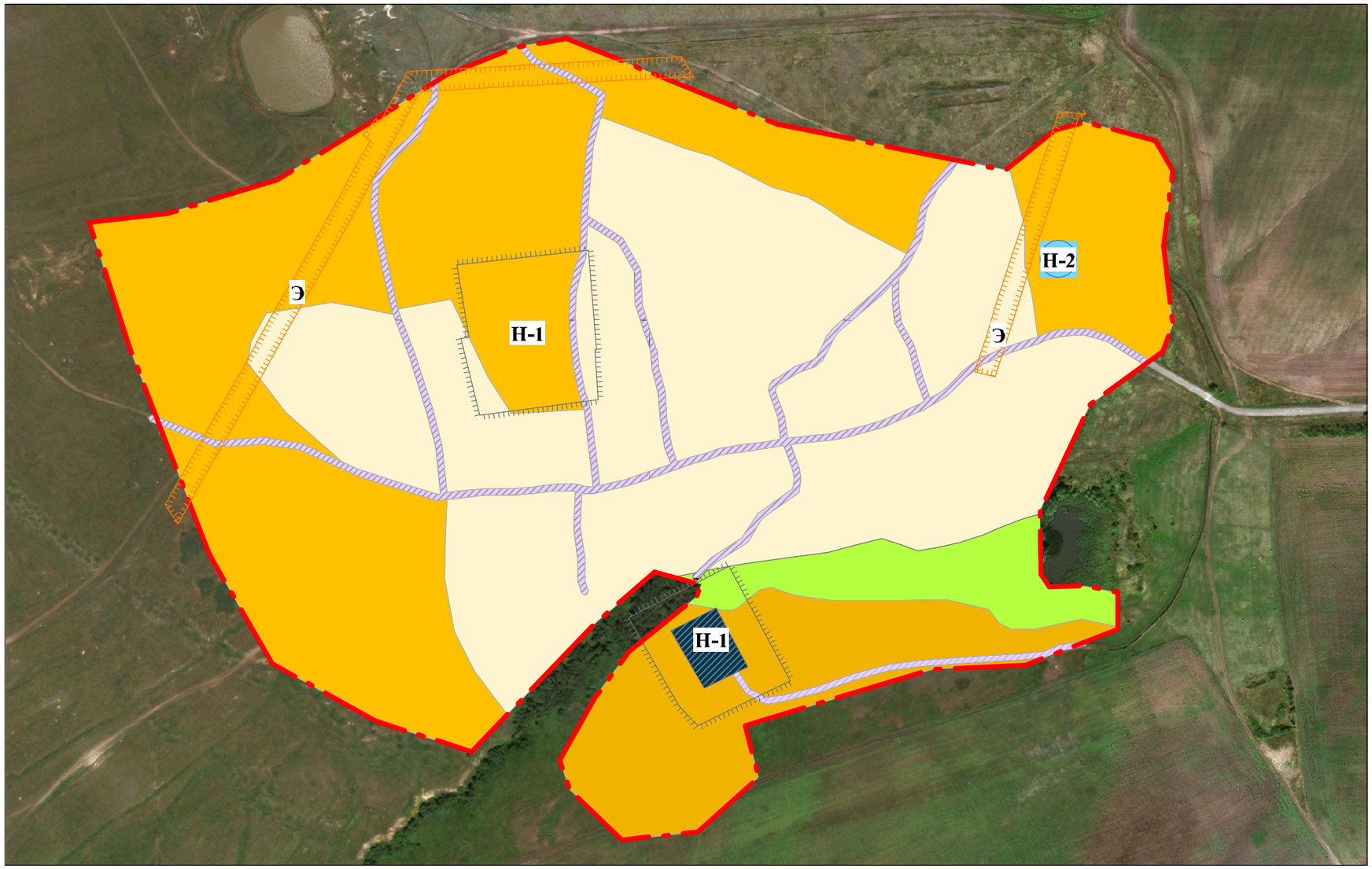

УСЛОВНЫЕ ОБОЗНАЧЕНИЯ

- Граница сельского населенного пункта
- Граница зон с особыми условиями использования территории
- Н-1 — Код зоны с особыми условиями использования территории
- Н-1 — Санитарно-защитная зона
- Н-2 — 1 пояс санитарной охраны источника питьевого и хозяйственно-бытового водоснабжения
- Э — Охранная зона ЛЭП