Правила землепользования и застройки Реченского сельского поселения Алексеевского муниципального района Волгоградской области применительно к населенному пункту хутор Суховский

Приложение № ___
к Решению Алексеевской районной
Думы Волгоградской области
от "___" _____201__ г. №_____

КАРТА ГРАНИЦ ЗОН С ОСОБЫМИ УСЛОВИЯМИ ИСПОЛЬЗОВАНИЯ ТЕРРИТОРИИ

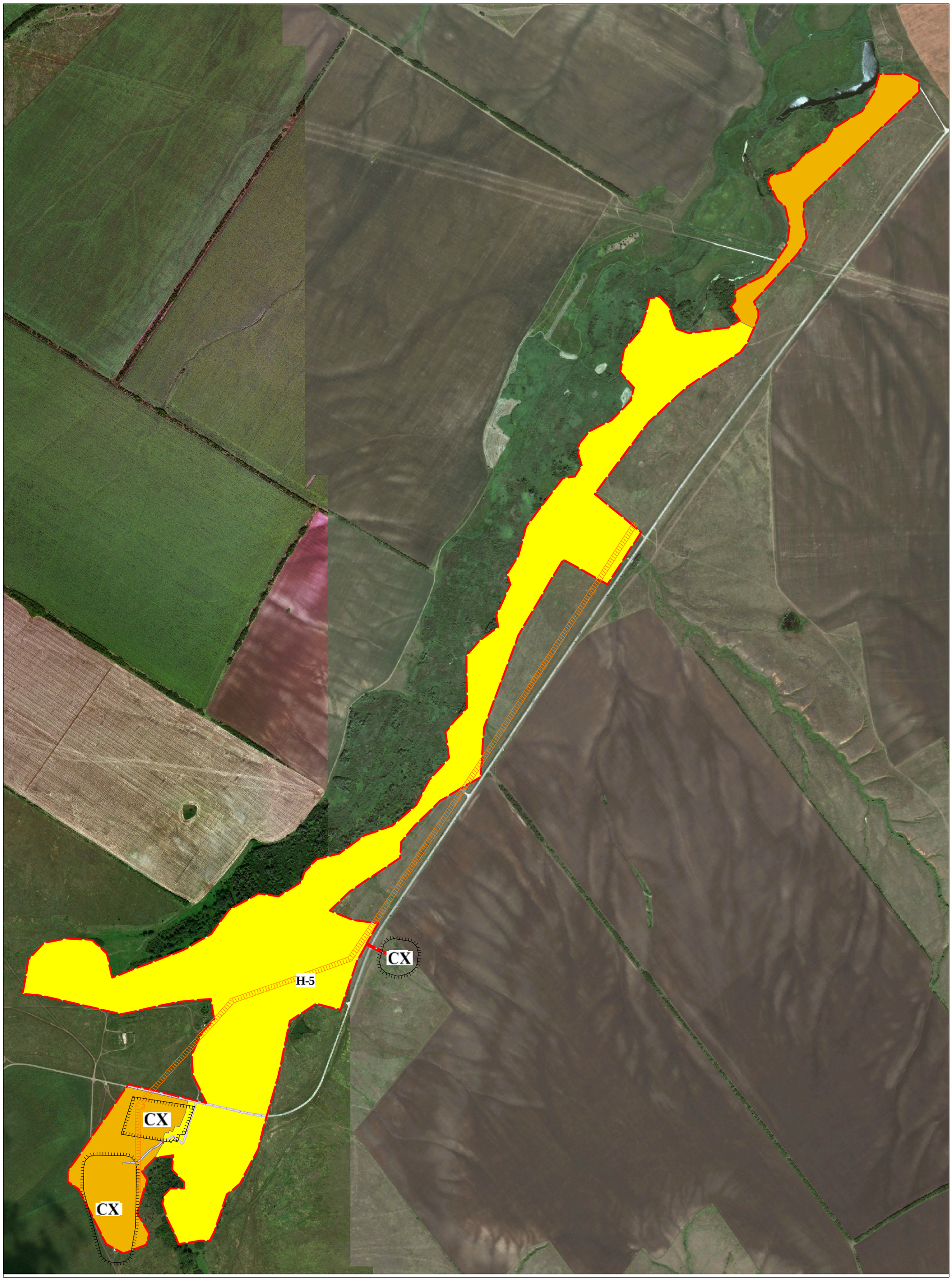

УСЛОВНЫЕ ОБОЗНАЧЕНИЯ

Граница сельского населенного пункта

Граница зон с особыми условиями использования территории

Н-1 — Код зоны с особыми условиями использования территории

СХ — Санитарно-защитная зона объектов сельхозназначения

Н-5 — Охранная зона ЛЭП