Правила землепользования и застройки Аржановского сельского поселения Алексеевского муниципального района Волгоградской области применительно к населенному пункту хутор Плес

Приложение № ___
к Решению Алексеевской районной Думы Волгоградской области
от "___" _____201__ г. №_____

КАРТА ГРАНИЦ ЗОН С ОСОБЫМИ УСЛОВИЯМИ ИСПОЛЬЗОВАНИЯ ТЕРРИТОРИИ

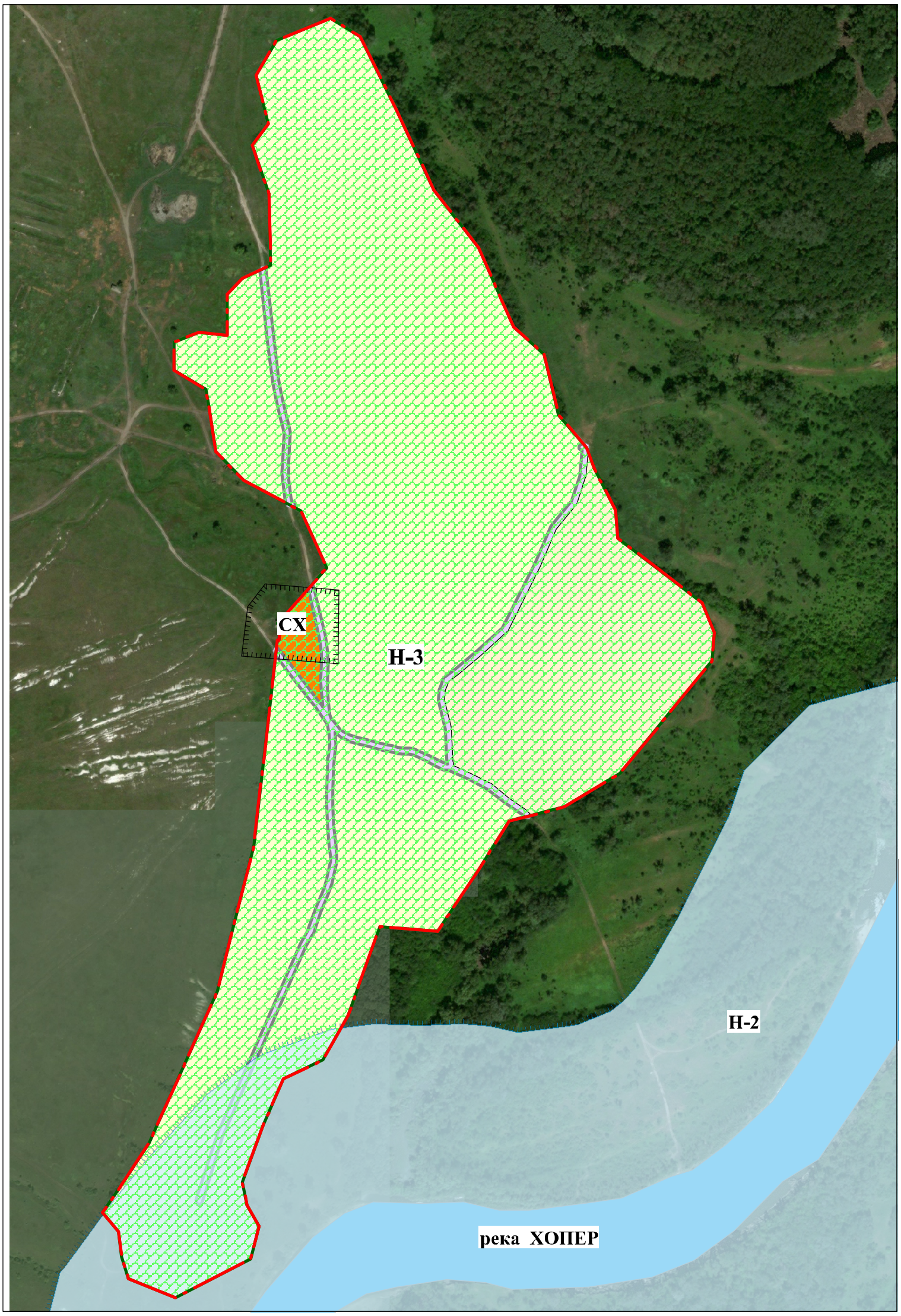

УСЛОВНЫЕ ОБОЗНАЧЕНИЯ

- Граница сельского населенного пункта
- Границы кадастровых кварталов
- Граница зон с особыми условиями использования территории
- **Н-2** — Код зоны с особыми условиями использования территории
- **Н-2** — Водоохранная зона водного объекта
- **СХ** — Санитарно-защитная зона объектов сельскохозяйственного назначения
- **Н-3** — Особоохраняемая природная территория природный парк "Нижнехоперский"