Правила землепользования и застройки Аржановского сельского поселения Алексеевского муниципального района Волгоградской области применительно к населенному пункту хутор Сидоровка

Приложение № ___
к Решению Алексеевской районной Думы Волгоградской области
от "___" _____201__ г. №_____

КАРТА ГРАНИЦ ЗОН С ОСОБЫМИ УСЛОВИЯМИ ИСПОЛЬЗОВАНИЯ ТЕРРИТОРИИ

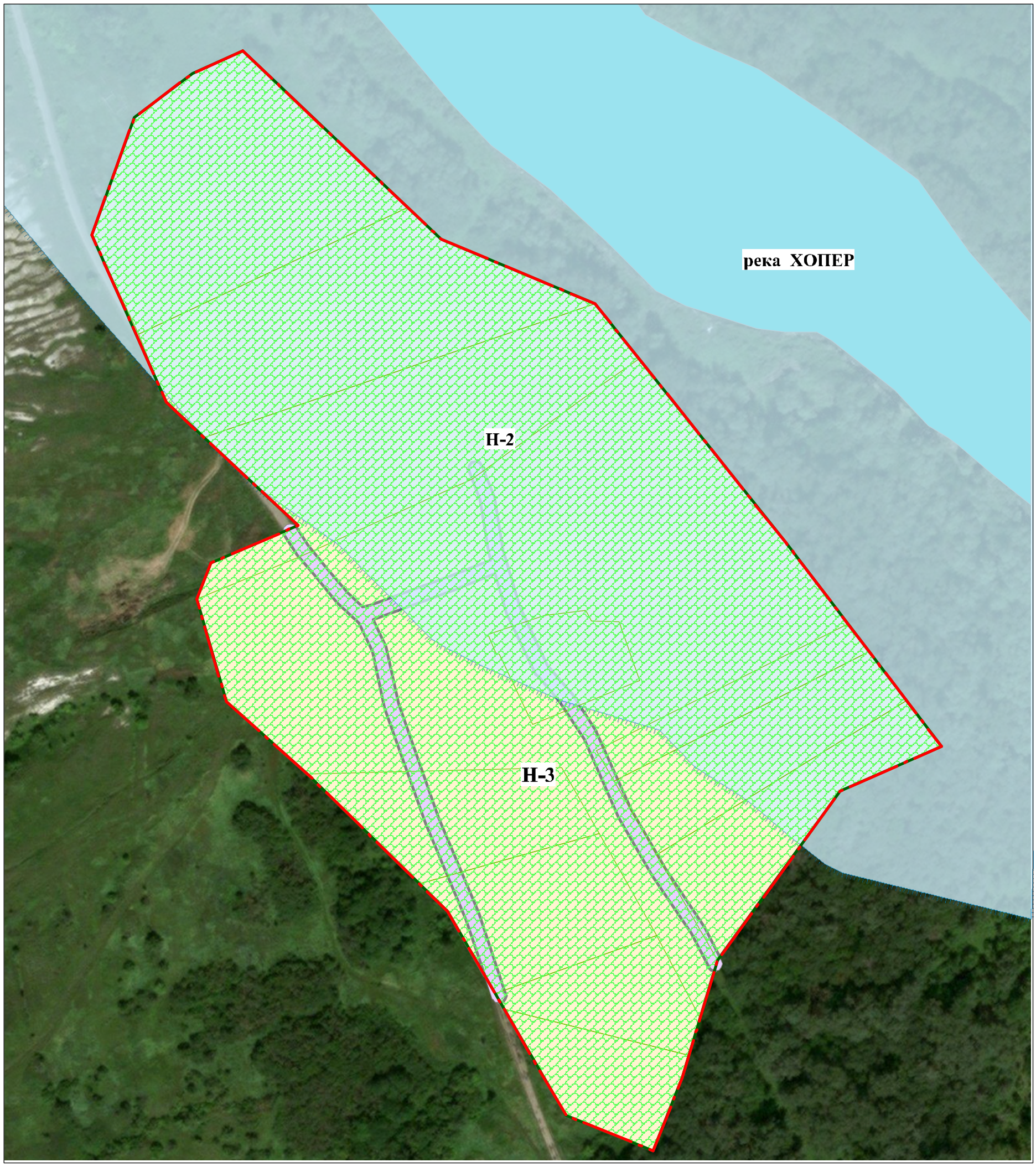

УСЛОВНЫЕ ОБОЗНАЧЕНИЯ

Граница сельского населенного пункта

Границы кадастровых кварталов

Граница зон с особыми условиями использования территории

Н-2 — Код зоны с особыми условиями использования территории

Н-2 — Водоохранная зона водного объекта

Н-3 — Особоохраняемая природная территория природный парк "Нижнехоперский"