

## ОПИСАНИЕ МЕСТОПОЛОЖЕНИЯ ГРАНИЦ

### Часть территориальной зоны объектов сельскохозяйственного назначения

(наименование объекта, местоположение границ которого описано (далее - объект))

#### Раздел 1

#### Сведения об объекте

№ п/п	Характеристики объекта	Описание характеристик
1	2	3
1	Местоположение объекта	Волгоградская область, р-н Алексеевский, х Исакиевский
2	Площадь объекта ± величина погрешности определения площади (P ± ΔP)	240 113 м <sup>2</sup> ± 857 м <sup>2</sup>
3	Иные характеристики объекта	<p>Вид объекта реестра границ: Территориальная зона</p> <p>Виды разрешенного использования земельных участков, расположенных в территориальной зоне:</p> <p>Основной вид разрешенного использования: Сельскохозяйственное использование</p> <p>Предельные размеры участков: минимальный = 600,00</p> <p>Основной вид разрешенного использования: Животноводство</p> <p>Предельные размеры участков: минимальный = 600,00</p> <p>Основной вид разрешенного использования: Хранение и переработка сельскохозяйственной продукции</p> <p>Предельные размеры участков: минимальный = 600,00</p> <p>Основной вид разрешенного использования: Обеспечение сельскохозяйственного производства</p> <p>Предельные размеры участков: минимальный = 600,00</p> <p>Основной вид разрешенного использования: Для ведения личного подсобного хозяйства</p> <p>Предельные размеры участков: минимальный = 600,00</p> <p>Основной вид разрешенного использования: Амбулаторное ветеринарное обслуживание</p> <p>Предельные размеры участков: минимальный = 600,00</p> <p>Основной вид разрешенного использования: Охрана природных территорий</p> <p>Предельные размеры участков: минимальный = 600,00</p> <p>Условно разрешенный вид разрешенного использования: Бытовое обслуживание</p> <p>Предельные размеры участков: минимальный = 600,00</p> <p>Условно разрешенный вид разрешенного использования: Общественное питание</p> <p>Предельные размеры участков: минимальный = 600,00</p> <p>Условно разрешенный вид разрешенного использования: Связь</p> <p>Предельные размеры участков: минимальный = 600,00</p> <p>Условно разрешенный вид разрешенного использования: Трубопроводный транспорт</p> <p>Предельные размеры участков: минимальный = 600,00</p> <p>Земельные участки, образующие зону или территорию: 34:01:010003:132</p>

**Раздел 2**

**Сведения о местоположении границ объекта**

<b>1. Система координат</b> МСК-34, зона 1					
<b>2. Сведения о характерных точках границ объекта</b>					
Обозначение характерных точек границ	Координаты, м		Метод определения координат характерной точки	Средняя квадратическая погрешность положения характерной точки (Mt), м	Описание обозначения точки на местности (при наличии)
	X	Y			
1	2	3	4	5	6
1	679 273,24	1 240 874,56	Картометрический метод	0,50	—
2	679 245,90	1 240 860,47		0,50	
3	679 194,95	1 240 843,75		0,50	
4	679 115,33	1 240 803,54		0,50	
5	679 029,19	1 240 713,58		0,50	
6	678 923,15	1 240 596,07		0,50	
7	678 843,11	1 240 466,81		0,50	
8	678 831,08	1 240 455,84		0,50	
9	678 820,88	1 240 449,70		0,50	
10	678 809,80	1 240 441,29		0,50	
11	678 795,80	1 240 426,98		0,50	
12	678 776,29	1 240 404,01		0,50	
13	678 755,64	1 240 392,19		0,50	
14	678 742,26	1 240 384,87		0,50	
15	678 724,11	1 240 383,91		0,50	
16	678 708,87	1 240 392,39		0,50	
17	678 697,91	1 240 402,17		0,50	
18	678 662,65	1 240 428,57		0,50	
19	678 586,12	1 240 473,97		0,50	
20	678 576,01	1 240 480,98		0,50	
21	678 565,90	1 240 489,95		0,50	
22	678 557,42	1 240 501,04		0,50	
23	678 552,85	1 240 515,87		0,50	
24	678 551,92	1 240 548,46		0,50	
25	678 551,92	1 240 567,89		0,50	
26	678 550,93	1 240 582,53		0,50	
27	678 543,77	1 240 605,25		0,50	
28	678 536,59	1 240 626,94		0,50	
29	678 525,74	1 240 663,43		0,50	
30	678 528,47	1 240 682,28		0,50	
31	678 529,19	1 240 705,17		0,50	
32	678 524,10	1 240 745,93		0,50	
33	678 509,25	1 240 780,39		0,50	
34	678 492,45	1 240 800,83		0,50	
35	678 643,15	1 240 821,82		0,50	
36	679 075,13	1 241 033,22		0,50	
37	679 077,80	1 241 032,29		0,50	
38	679 203,70	1 240 990,12		0,50	
39	679 215,56	1 240 982,19		0,50	
1	679 273,24	1 240 874,56	0,50		
<b>3. Сведения о характерных точках части (частей) границы объекта</b>					
1	2	3	4	5	6
—	—	—	—	—	—



Раздел 4  
План границ объекта

Лист 1

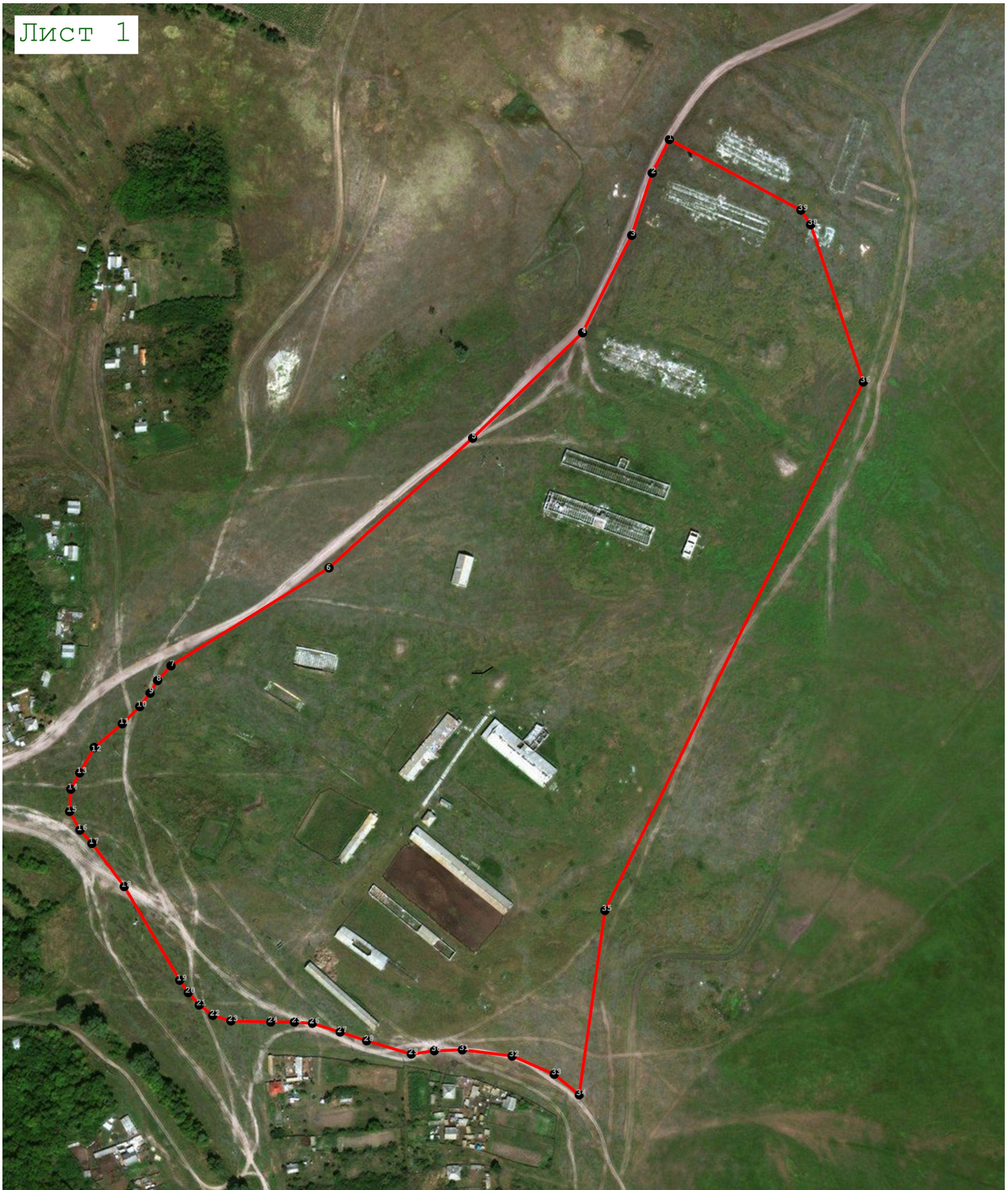
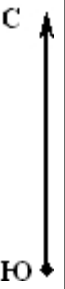

Масштаб 1:5 000

**Используемые условные знаки и обозначения:**



- Граница зоны

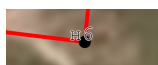

- Образованная характерная точка объекта

Подпись \_\_\_\_\_ Дата « 21 » октября 20 21 г.

Место для отиска печати (при наличии) лица, составившего описание местоположения границ объекта

Прохождение границы		Описание прохождения границы
от точки	до точки	
1	2	3
—	—	—